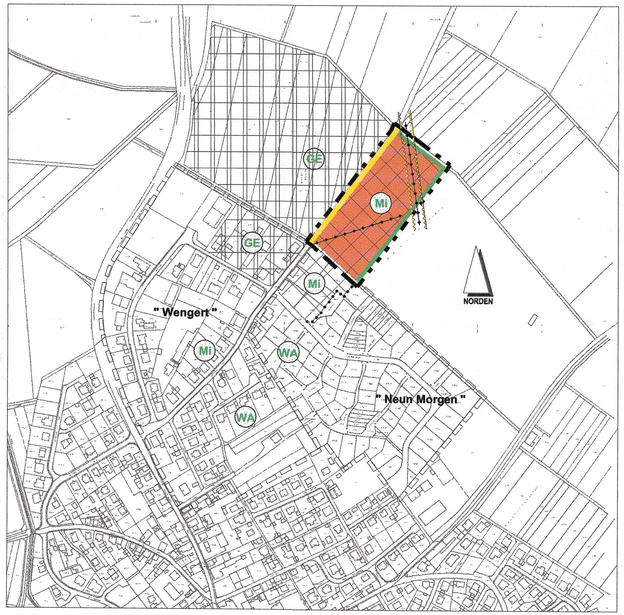

LEGENDE

Planinhalt gem. §5 (2) BauGB

- Geltungsbereich der 4. Änderung
- Mischgebiet (§ 1 Abs. 2 Nr. 6 BauNVO)
- Randeingrünung
- 20 m Schutzzone Hochspannungsleitung
- 20 kV Hochspannungsleitung wird abgebaut
- Straßenverkehrsfläche
- Geltungsbereiche angrenzender Bebauungspläne

Der Gemeinderat hat in der Sitzung vom 22.Mai 2003 beschlossen, einen Plan zur 4. Änderung des Flächennutzungsplanes vom 20. Februar 1981 aufzustellen (§ 2 Absatz 1 Satz 1 BauGB).

24. August 2004 — Eva Linsenbreder, Erste Bürgermeisterin

Siegel

Der Aufstellungsbeschluss wurde am 14. Juli 2003 durch öffentlichen Aushang an den Amtstafeln ortsüblich bekannt gemacht (§ 2 Absatz 1 Satz 2 BauGB).

24. August 2004 — Eva Linsenbreder, Erste Bürgermeisterin

Siegel

Die frühzeitige Beteiligung der Bürger (§ 3 Absatz 1 Satz 1 BauGB) erfolgte durch eine Versammlung am 19. August 2003 im Sitzungssaal des Rathauses.

24. August 2004 — Eva Linsenbreder, Erste Bürgermeisterin

Siegel

Die frühzeitige Beteiligung der Behörden und sonstigen Träger öffentlicher Belange (§ 4 Absatz 1 Satz 1 BauGB) erfolgte durch Anschreiben am 31. Juli 2003.

24. August 2004 — Eva Linsenbreder, Erste Bürgermeisterin

Siegel

Der Planentwurf vom Juli 2003 in der Fassung vom August 2003 wurde nebst Erläuterungsbericht in der Zeit vom 06. Oktober 2003 bis zum 05. November 2003 öffentlich ausgelegt (§ 3 Absatz 2 Satz 1 BauGB). Die öffentliche Auslage wurde am 24. September 2003 durch öffentlichen Aushang an den Amtstafeln ortsüblich bekannt gemacht (§ 3 Absatz 2 Satz 2 BauGB). Die Behörden und sonstigen Träger öffentlicher Belange wurden hiervon mit Schreiben vom 15. September 2003 unterrichtet (§ 3 Absatz 2 Satz 3 BauGB) und zur Stellungsnahme aufgefordert (§ 4 Abs. 2 BauGB).

24. August 2004 — Eva Linsenbreder, Erste Bürgermeisterin

Siegel

In seiner Sitzung am 13. November 2003 hat der Gemeinderat den Plan vom Juli 2003 in der Fassung vom August 2003 zur 4. Änderung des Flächennutzungsplanes vom 20. Februar 1981 durch Beschluss festgestellt (§ 5 BauGB).

24. August 2004 — Eva Linsenbreder, Erste Bürgermeisterin

Siegel

Genehmigungsvermerk nach § 6 BauGB:
ohne Auflagen genehmigt am 30. August 2004, Nr. 13/26/03

Landratsamt Würzburg
i.A. 30.08.04
Stefan Scheiner
Fachbereichsleiter

Siegel

Die genehmigung des Planes durch das Landratsamt Würzburg wurde am 01. Sept. 2004 unter Hinweis auf die Rechtsfolgen (§ 215 Absatz 1 und 2 BauGB) durch öffentlichen Aushang an den Amtstafeln ortsüblich bekannt gemacht (§ 6 Absatz 5 Satz 1 BauGB). Damit wurde der Plan wirksam (§ 6 Absatz 5 Satz 2 BauGB).

01. Sept. 2004 — Eva Linsenbreder, Erste Bürgermeisterin

Siegel

GEMEINDE KLEINRINDERFELD

LANDKREIS WÜRZBURG

FLÄCHENNUTZUNGSPLAN 4. ÄNDERUNG

M = 1 : 5 000

H03018

AUFGESTELLT: Würzburg Juli 2003
GEÄNDERT: August 2003

Planfertiger:

röschert architekten + ingenieure
Moltkestraße 7
97082 Würzburg
Telefon 0931-30458-0
Telefax 0931-30458-29
Mail@Roescherl.de

RÖSCHERT
ARCHITEKTEN + INGENIEURE
97082 WÜRZBURG
MOLTKESTRASSE 7 Tel.: 0931/30458-0

Gemeinde: Eva Linsenbreder, Erste Bürgermeisterin

H:\H-proj\2003\H03018\ACAD\1 Konzept\FNP 4